

ITUACIÓN DEFICIENCIAS DETERMINADA:

PREVIO

DURANTE

POSTERIOR

DEPARTAMENTO:	El Progreso	MUNICIPIO:	Sanarate
NOMBRE DEL ESTABLECIMIENTO:	Escuela Oficial de Párvulos Anexa a E.O.R.M	DIRECCIÓN DEL ESTABLECIMIENTO:	Aldea San Juan Sanarate
CÓDIGO DEL ESTABLECIMIENTO:	02-07-0401-42	FECHA:	01 de marzo del 2,024.



Foto1: Sustitución de tasa sanitaria y colocación de piso antideslizante y azulejo en el baño.



Foto 2: Fabricación de puertas de baño.



Foto 3: Sustitución del techo de la cocina.



Foto 4: Reparación de puerta de la cocina.



Foto 5: Demolición de la pared y ampliación de la cocina.



Foto 6: Aplicación de repello en terraza y paredes de sanitario.

Observación: Si es necesario se pueden agregar hojas adicionales y actualizar el número de hojas.

[Handwritten Signature]
Firma y sello del Presidente del OPF

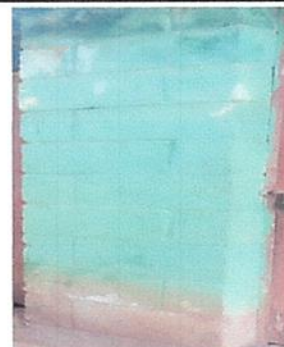

[Handwritten Signature]
Firma y Sello Director Centro Educativo Público





Ministerio de Educación
Guatemala

Negrita REGISTRO FOTOGRÁFICO
PROGRAMA DE MANTENIMIENTO DE EDIFICIOS ESCOLARES PÚBLICOS

PRA-FOR-123
Versión 1

SITUACIÓN DEFICIENCIAS DETERMINADAS PREVIO DURANTE POSTERIOR

DEPARTAMENTO:	El Progreso	MUNICIPIO:	Sanarate
NOMBRE DEL ESTABLECIMIENTO:	Escuela Oficial de Párvulos anexa a E.O.R.M.	DIRECCIÓN DEL ESTABLECIMIENTO:	Aldea San Juan
CÓDIGO DEL ESTABLECIMIENTO:	02-07-0401-42	FECHA:	22 de febrero 2024



Foto 1: COLAPSO DE BAÑO



Foto 2: DETERIORO DE PAREDES Y PUERTAS DE BAÑOS



Foto 5: DAÑO EN EL MURO



Foto 4: DAÑO EN EL MURO



Foto 5: DETERIORO EN EL TECHO DE LA COCINA



Foto 6: DETERIORO DE PAREDES Y PUERTAS DE COCINA

Observación: Si es necesario se pueden agregar hojas adicionales y actualizar el número de hojas.

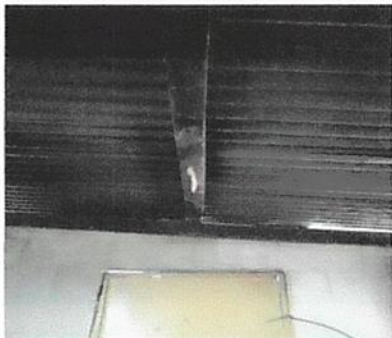
[Handwritten Signature]
Firma y Sello del Presidente de la OPF



[Handwritten Signature]

Firma y Sello Director Centro Educativo Público

